شرح كيفية عمل الشهادات بدمج المراسلات من علي الوورد و الاكسيل

أليكم درس جميل جدا يجلعك تعمل الشهادات والنتيجة الرقمية بمنتهي السهولة

* افتح ملف الوورد وانشأ جدول به بيانات الشهادة المطلوبة وأنا في الشيت هنا

الشهادة كما هي مبينة بالشكل ولو أردت عمل شهادتين في الصفحة انسخ الجدول

واعمل نسخة اخري من الشهادة في نفس الصفحة

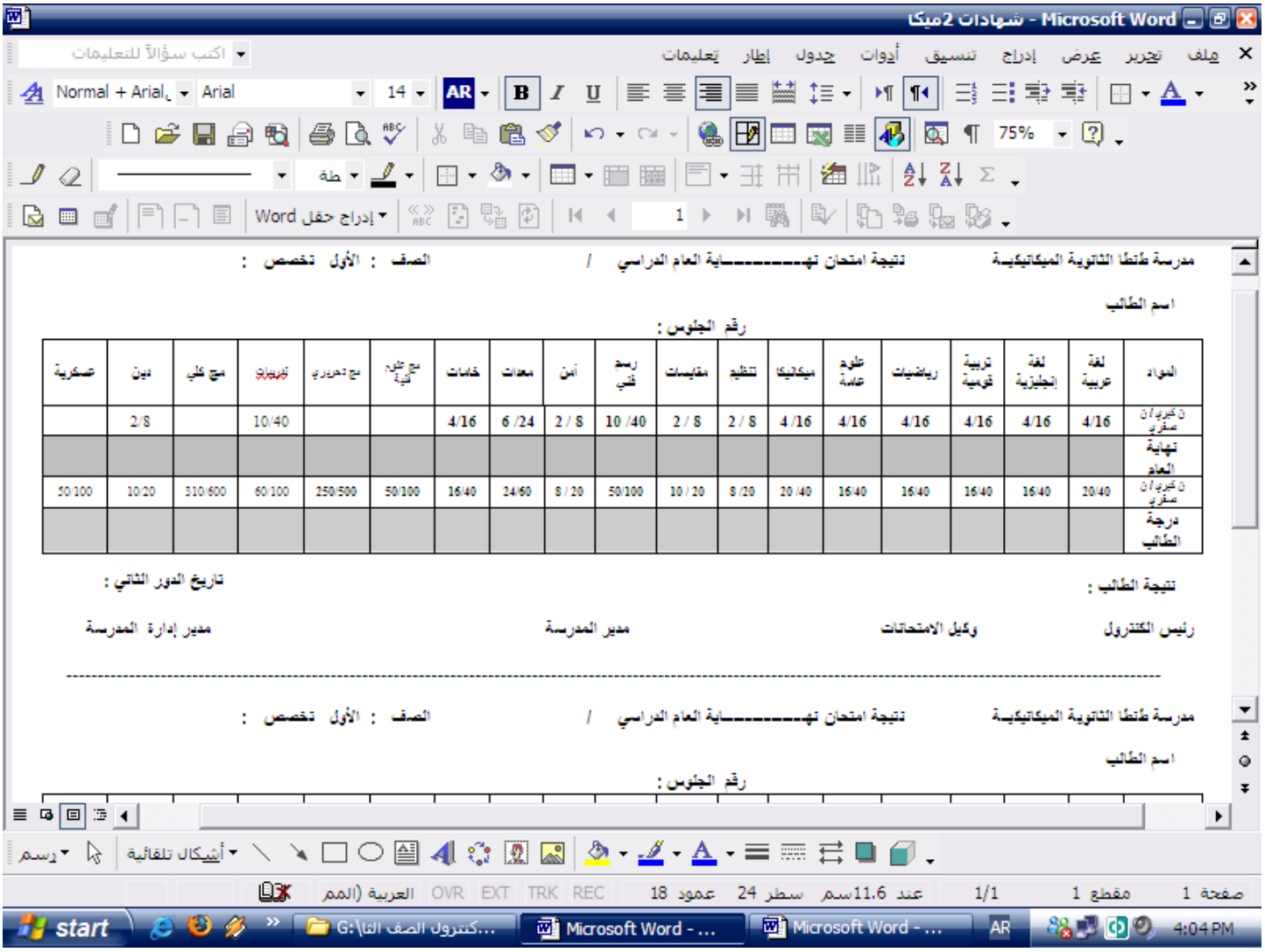

استدعي شريط دمج المراسلات كالاتي

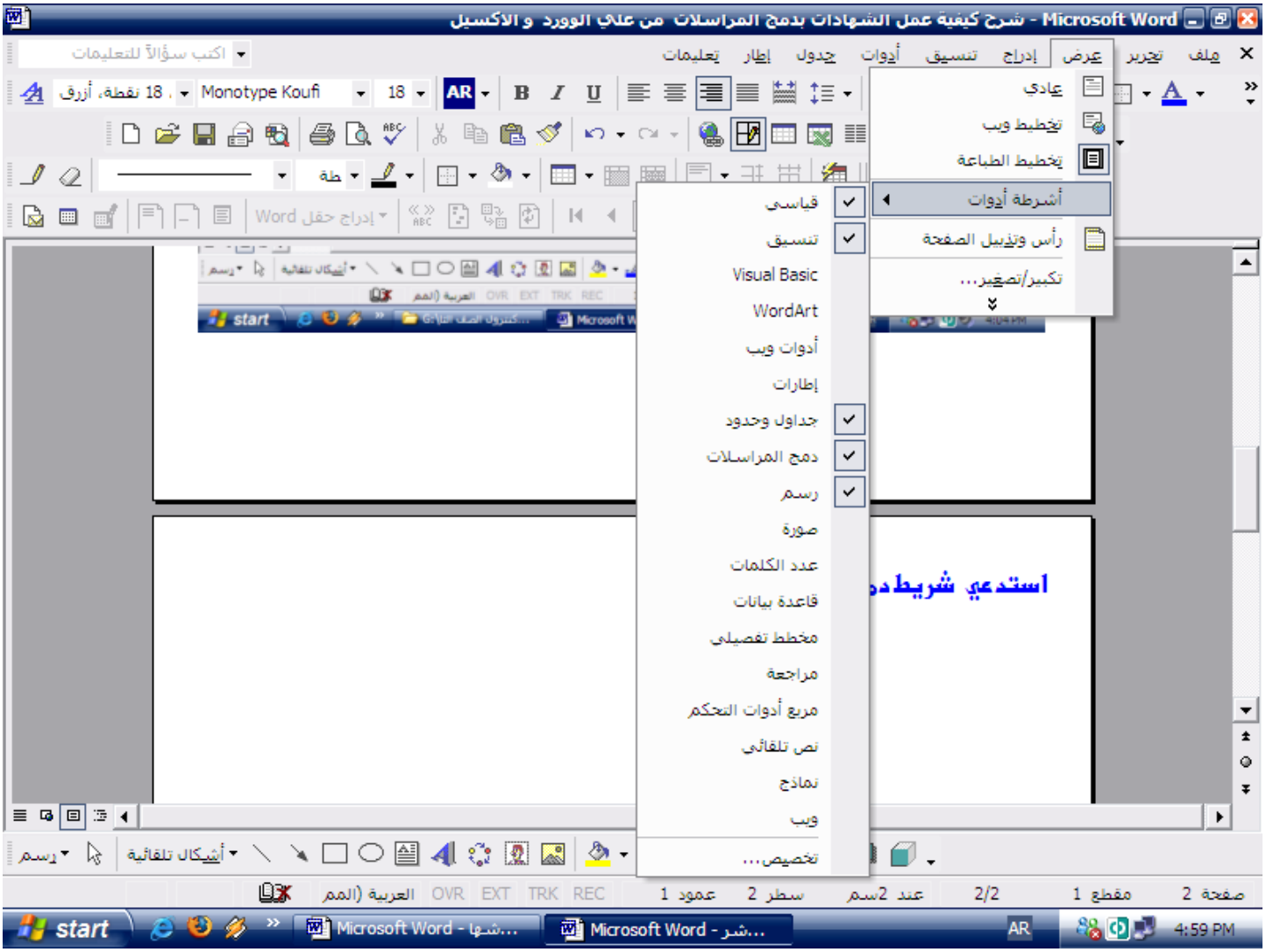

عرض ⇦ اشرطة الأدوات ⬅ مساعد دمج المراسلات

كما موضح بالرسم يظهر الشريط وإذا لم يكن موجود حمله من اسطوانة الأوفيس

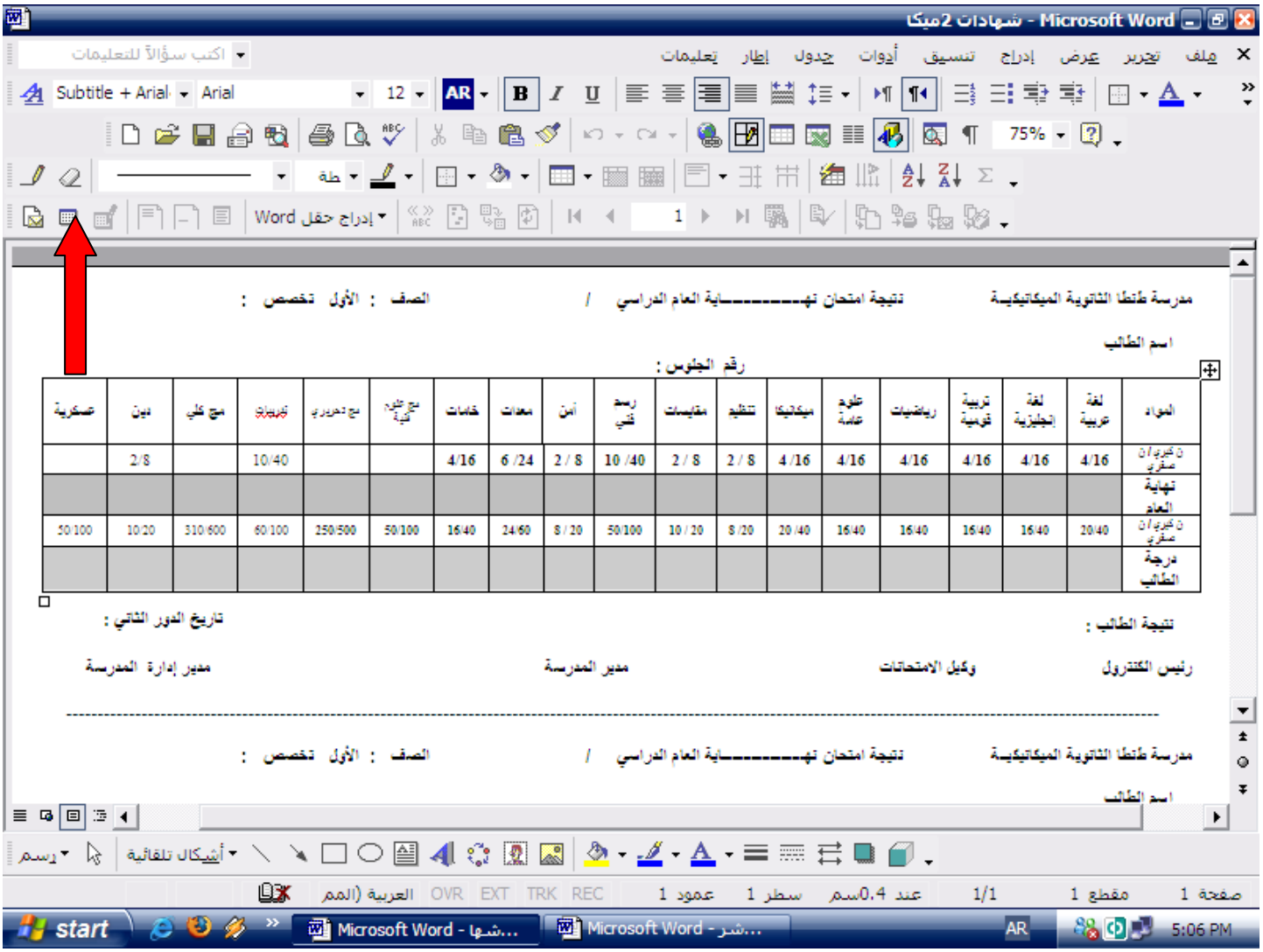

اضغط من الشريط علي مربع تحديد مصدر البيانات الذي واضع لك السهم الاحمر

بالرسم عنده يفتح لك صندوق حواري تحديد مصدر البيانات

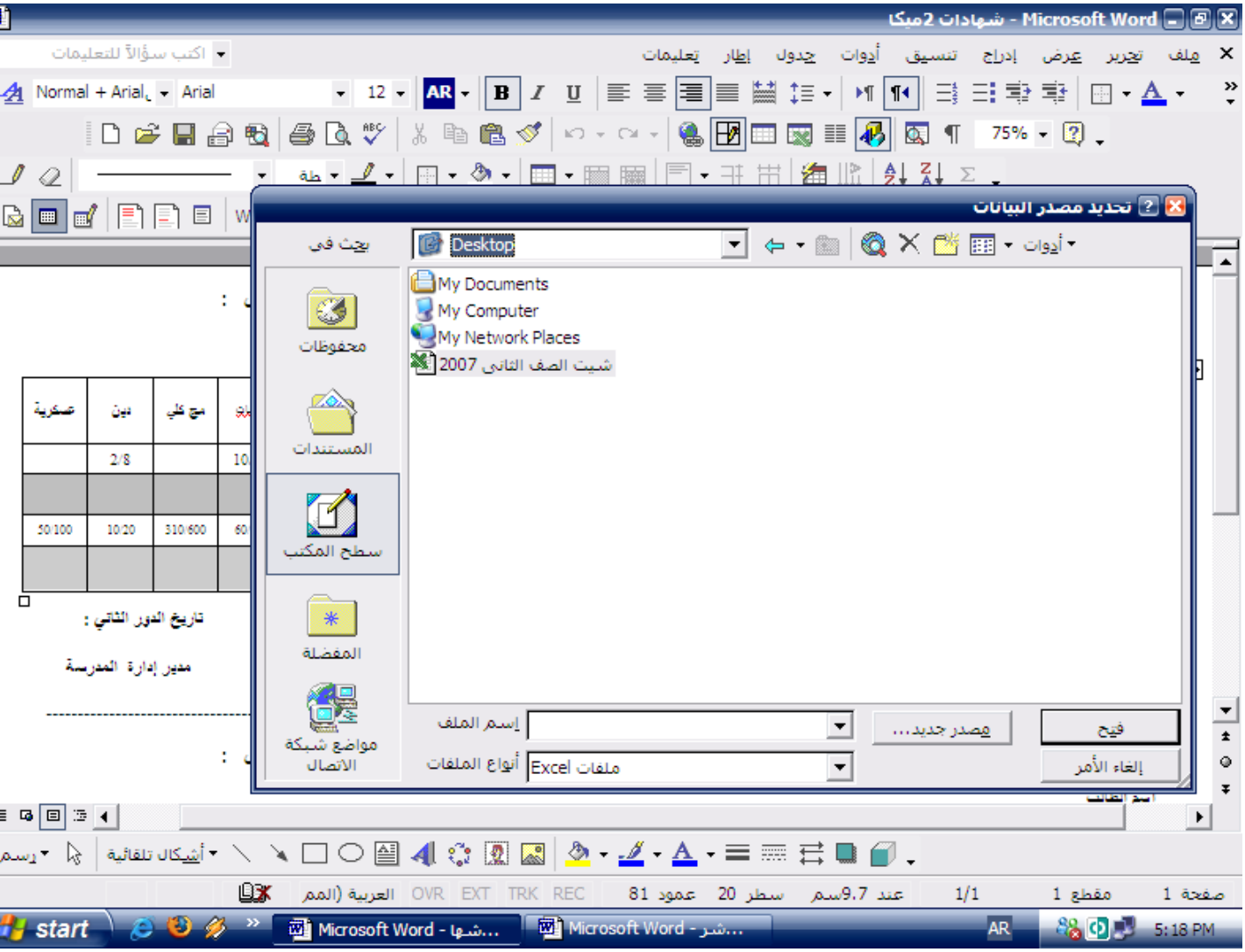

من أنواع الملفات اختار ملفات اكسيل

من مصدر البيانات اختار موقع ملف الشيت(الاكسيل) علي الهارد لديك

ولو نقلت الملفات الي جهاز اخر حاول ان تضعهم في نفس موضعهم الي علي جهازك علشان ما تعاود تعيد الخطوات دي مرة اخي مثلا انا حاطط شيت الاكسيل علي الديسك توب وملف الوورد علي الديسك توب يبقي كل ما انقل الملفات دي احطها علي الديسك توب بتاع الجهاز المنقول له الملف

بعد كده ◄ يظهر لك جدول احنا ما نخشي حد ونقول موافق

لو فتحت من ادراج حقل دمج هتلاقي a١ - a٢ – حتي ما شاء الله

وهي نفس الحروف المعمولة في الصف الاول بالشيت ودي تعمل a١ - ثم a٢ في

الخلية A١ ثم A٣ ثم اشر عليهما واسحب بالمؤشر شمال حتي عامود مواد

الرسوب .

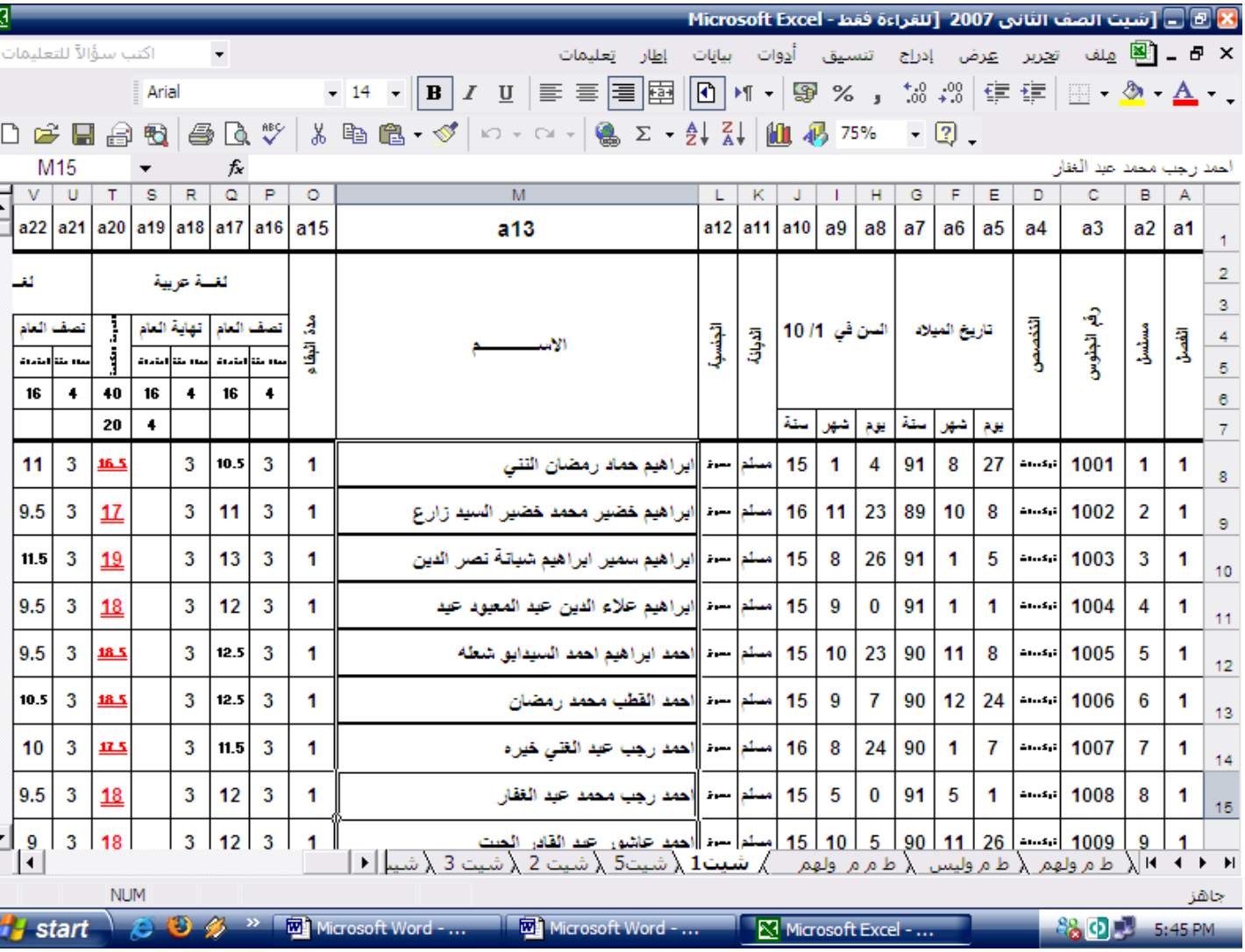

نضع المؤشر عند التخصص ثم نضغط عند ادراج حقل ونختار a٤

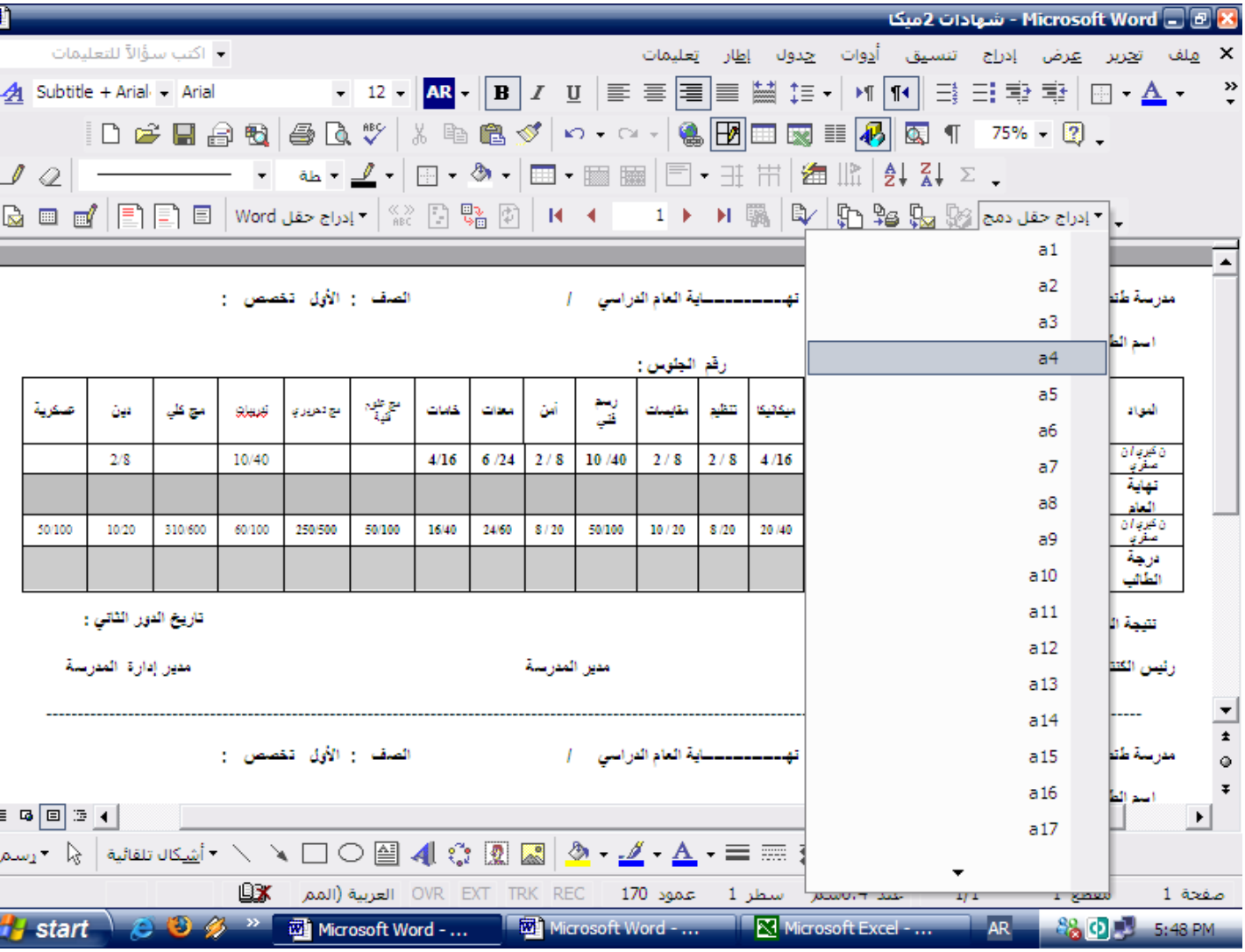

a٤ بشيت الاكسيل هي عامود التخصص بعد ذلك يظهر لك امام التخصص a٤

كرر العمل عند الاسم في الشهادة و اختار a١٣ ثم رقم الجلوس a٣

ثم اذهب الي خانة اللغة العربية في الشهادة عند نهاية العام وكرر العمل قف

عندها بالمؤشر وأذهب إلي أدراج حقل واختار a١٩ ثم قف في الشهادة عند

اللغة العربية نهاية العام وكرر العمل واختار a٢٠ وهكذ الخ

فيكون الشكل كالاتي ونسيت اقول لو ها تطبع شهادتين في الصفحة

في الشهادة السفلي في الصفحة بعد ما تختار a١٣ اذهب الي

ادراج حقل واختار NEXT RECORD

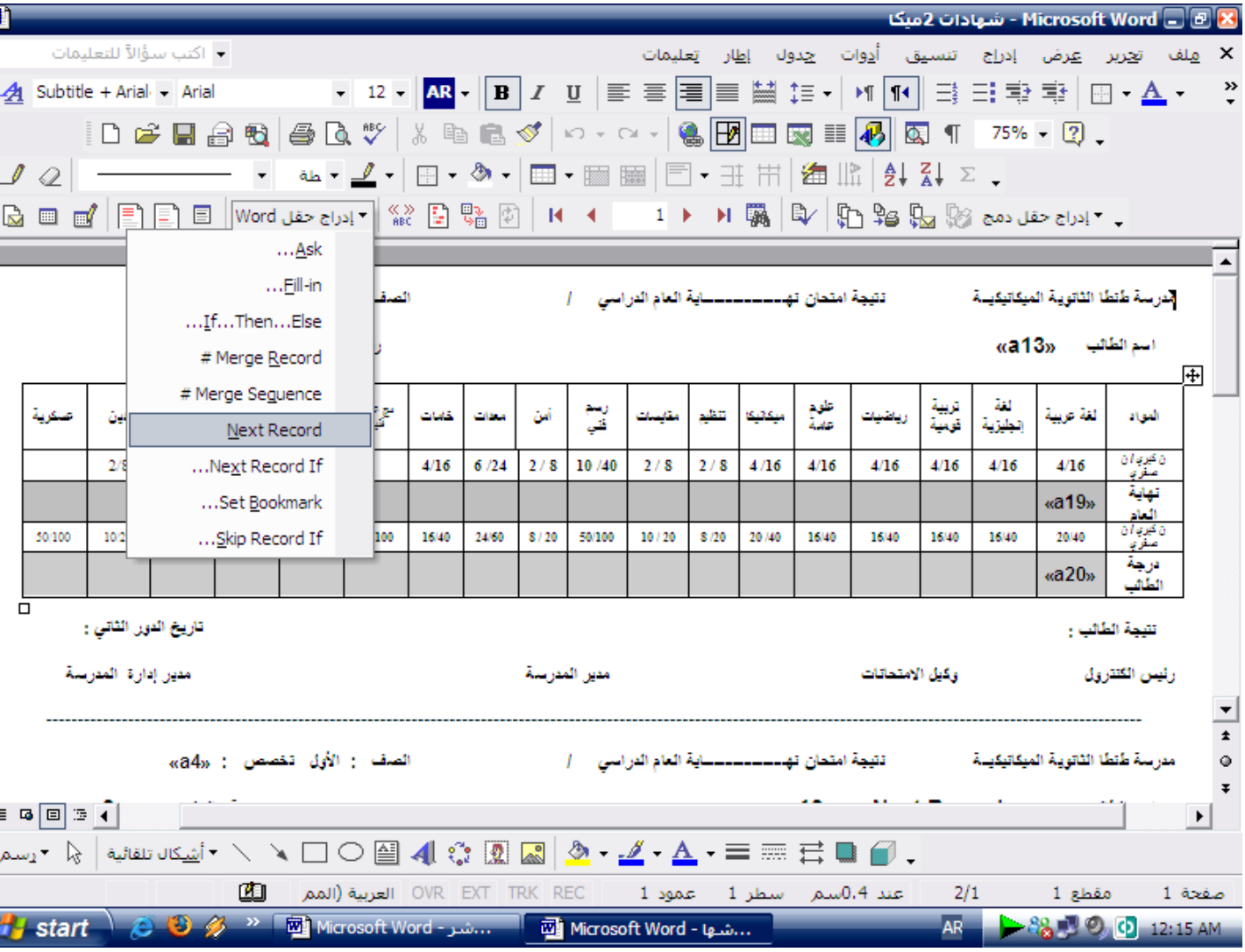

اذهب الي دمج بالمستند الجديد من شريط دمج المرسلات واضغط (عند السهم

الاحمر) يفتح لك صندوق حوار كما هو مبين

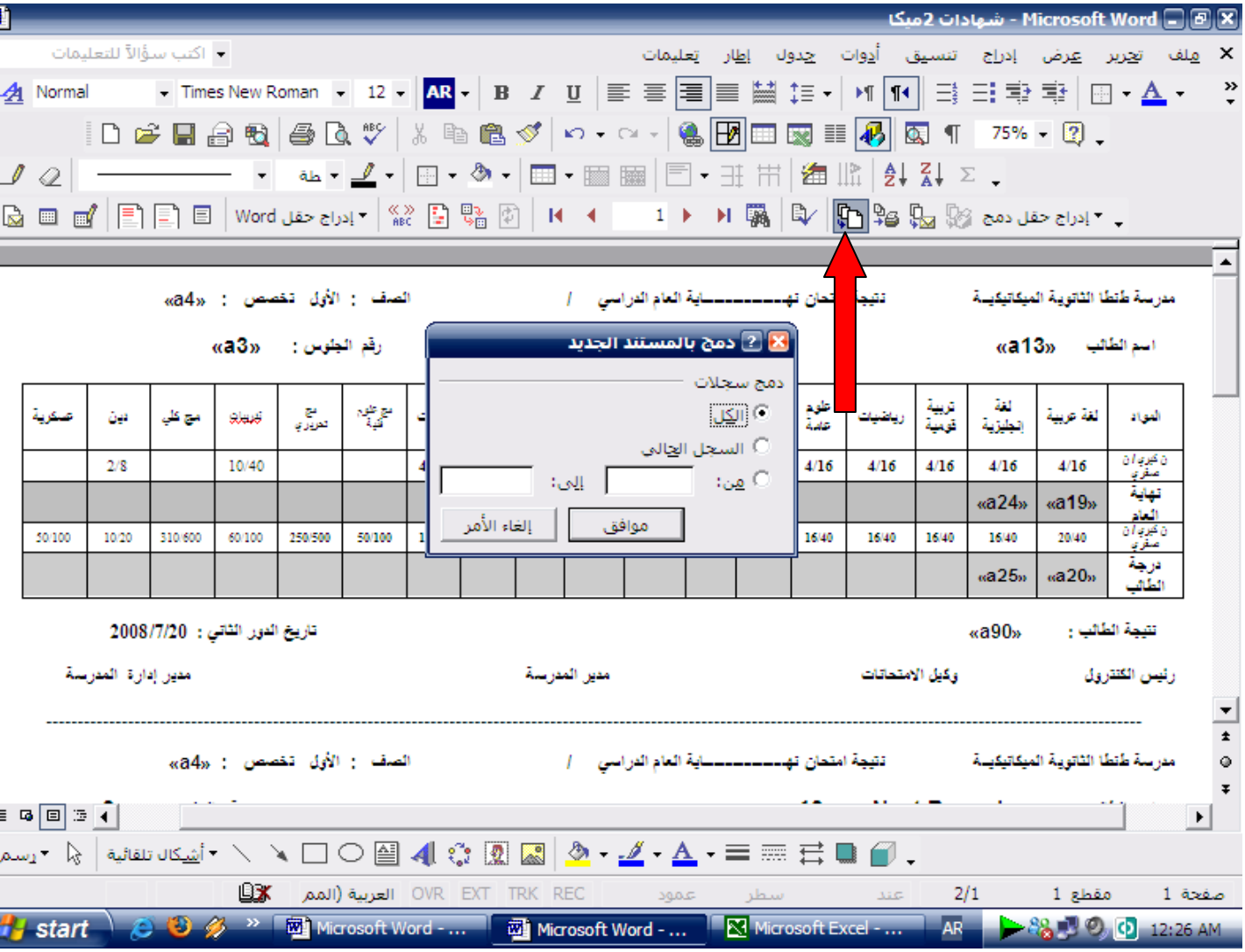

اضغط من ٧ الي مثلا ٣٠

طالما إحنا سوف نبدأ الطبع من الطالب في الصف الثامن نكتب من ٧ الي ٣٠ أي سوف يطبع الطالب حتى رقم الصف ٣١ ثم موافق تطبع لك الشهادات فورا وراجع وارسل الي الطابعة واحفظ الشهادات المنتهية حتي يتم طبعها

ارجو ان اكون قد وفقت في توصيل المعلومة

مجدى عبد المنعم يونس

ببورسعيد